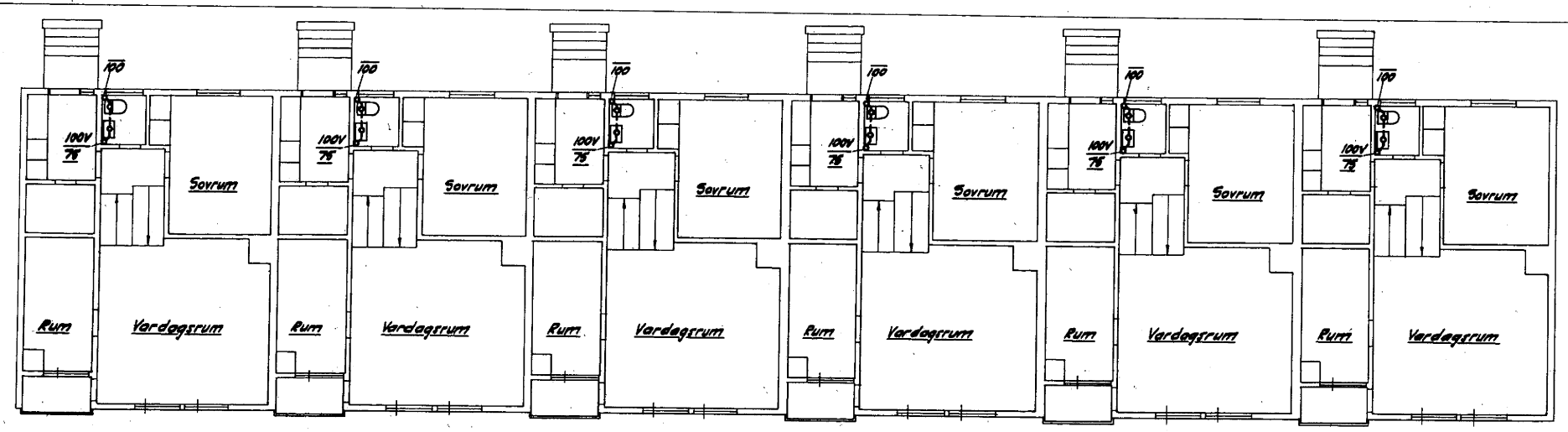

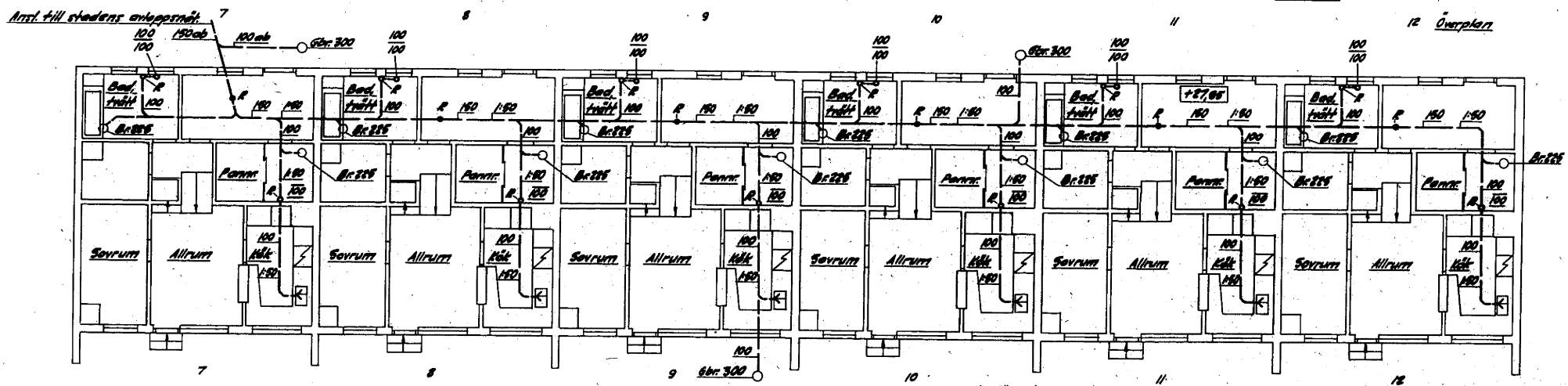

Kellar- och bottenplan

Avstängningsanordning skall anbringas för golvbrunn belägen i lokal, där fara för översvämning vid nederbärdstillfällen förefinnes. Observera bestämmelserna angående avstängningsventil i hälsovårdsnämndens särskilda föreskrifter § 4, pkt 18. Jämför angående vattenklosett § 4, pkt 4.

Dm. 10 0 1 2 3 4 5 6 7 8 9 10 15 20 M.

Kv. GRÖNA VAGGAN nr. 7-12, HÄSSELBY GÅRD.
AVLOPPSLEDNINGAR

1:100 15 12 58